PRESCRIZIONI GENERALI

Tutti i materiali per **PAVIMENTAZIONI** quali mattonelle, lastre, etc. dovranno possedere le caratteristiche riportate dalla normativa vigente.

La resistenza all'urto dovrà essere, per le mattonelle comuni, non inferiore a 1,96 N/m (0,20 Kg/m) e la resistenza a flessione non inferiore a 2,9 N/mmq (30 Kg/cmq); per le mattonelle in gres il valore del coefficiente di usura sarà considerato di 4 mm.

Tutti i pavimenti dovranno risultare di colorazioni ed aspetto complessivo uniformi secondo le qualità prescritte dalle società produttrici ed esenti da imperfezioni di fabbricazione o montaggio.

Sarà onere dell'appaltatore provvedere alla spianatura, levigatura, pulizia e completa esecuzione di tutte le fasi di posa in opera delle superfici da trattare.
L'orizzontalità delle superfici dovrà essere particolarmente curata evitando ondulazioni superiori all'uno per mille

La posa comprenderà la stuccatura delle fughe, la pulizia, la copertura con segatura e la posa di un listello di alluminio in corrispondenza dei giunti.
L'Appaltatore ha l'obbligo di presentare in anticipo alla Direzione Lavori i campioni dei pavimenti che saranno prescritti.
I pavimenti dovranno essere consegnati diligentemente finiti, lavorati e puliti. I pezzi dovranno appartenere al gruppo B1a (EN 14411 all.G) completamente greificati e debbono garantire la corrispondenza alle norme internazionali di determinazione ISO secondo i seguenti valori medi:
- lunghezza, larghezza, rettilineità degli spigoli, ortogonalità e planarità: +/- 0,2% (ISO 10545.2);
- assorbimento: 0,04% (ISO 10545.3);
- resistenza alla flessione: 561 kg/cmq (ISO 10545.4)
- certificazione di Bioecologicità secondo i criteri di ANAB-IBO-IBN.

Tutta la produzione deve essere certificata antimacchia classe 5 secondo i valori ISO 10545.14 e avere certificata anche la resistenza agli attacchi chimici (ISO10545.13) e al gelo (ISO 10545.12).

L'Impresa, a lavori finiti, dovrà lasciare 1 mq. di piastrelle per ogni tipo di pavimento e di rivestimento PER CIASCUN alloggio.

Nei **BAGNI E CUCINE**, verrà realizzato un rivestimento in piastrelle di MONOCOTTURA 20x20 cm o altro, di prima scelta, colori bianco o tenui non decorate, in opera su colla.

L'appalto comprende, su tutti i muri e pareti, l'esecuzione di rivestimento con piastrelle da posare con idoneo materiale collante.
Nei bagni l'altezza dovrà essere pari a ml. 2,20 mentre nelle cucine pari a ml. 1,80.
Eventuali variazioni andranno concordate con la DL.

I rivestimenti in piastrelle, di qualsiasi genere essi siano, dovranno essere eseguiti a perfetta regola d'arte con il materiale prescelto dalla Direzione Lavori.
Le mattonelle dovranno perfettamente combaciare fra loro e, le linee dei giunti, debitamente stuccate con cemento bianco, dovranno risultare, a lavoro ultimato, perfettamente allineate ed aderenti al retrostante intonaco.

I rivestimenti dovranno essere completati con tutti i gusci di raccordo ai pavimenti ed agli spigoli, listelli, cornici, ecc. e, al termine di tutte le operazioni di posa, convenientemente lavati.

L'Impresa, a lavori finiti, dovrà lasciare 1 mq. di piastrelle per ogni tipo di pavimento e di rivestimento di ogni alloggio.

LEGENDA PAVIMENTAZIONI

- GRES PORCELLANATO SMALTATO PER INTERNI a sezione piena ed omogenea, greificato in tutto lo spessore - Dimensioni 40X40 e 30x60 Colore definito dalla D.L., posate dritte o diagonali in fuga
- PAVIMENTO E RIVESTIMENTO BAGNI IN GRES PORCELLANATO SMALTATO a sezione piena ed omogenea, greificato in tutto lo spessore - Dim.10x10 - Colore definito dalla D.L.
- LASTRE IN PIETRA FORTE GRIGIA COLOMBINO Levigata, spessore cm. 4 con becco di civetta (Scalini all'ingresso - Pedata e alzata)
- LASTRE IN PIETRA FORTE GRIGIA COLOMBINO spessore cm. 2
  - Pavimento ingresso
  - Soglie
  - Scalini (levigati in piano e nelle coste in vista, con spigoli leggermente smussati)
- PAVIMENTO ESISTENTE
- GRES PORCELLANATO SMALTATO PER ESTERNI a sezione piena ed omogenea, greificato in tutto lo spessore - Dimensioni30X30 e 33x33 Colore definito dalla D.L., posate dritte o diagonali in fuga
- PAVIMENTAZIONE IN MASSELLI AUTOBLOCCANTI coefficiente d'attrito BCRA >0,60 coeff. USRV > 0,45 Forma e colore definito dalla D.L.
- PRATO RUSTICO COSTITUITO DA GRAMINACEE IN MISCUGLIO

COMUNE DI PRATO

RISANAMENTO CONSERVATIVO
DI FABBRICATO PER CIVILE ABITAZIONE
Via Bologna n° 71 - Prato

P R O G E T T O E S E C U T I V O

TIPOLOGIE DI PAVIMENTI E RIVESTIMENTI

PIANTA PIANO TERRA

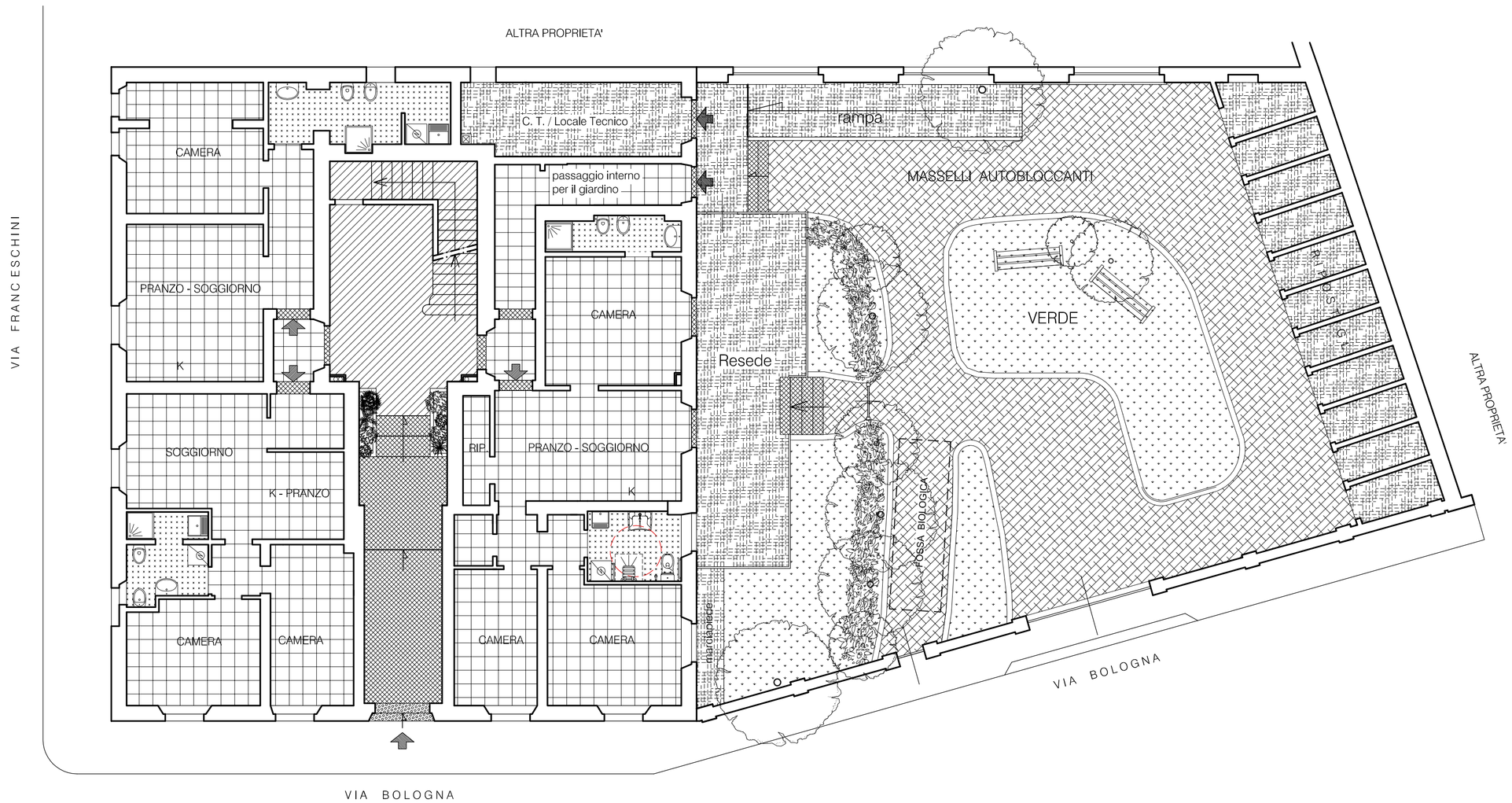

PIANTA PIANO TERRA

PROGETTISTA	gruppo Arch. M. Lucchesi	TAV. 24 A
RICHIEDENTE	E.P.P. S.p.a. (Edilizia Pubblica Pratese)	Scala: 1/100
PROPRIETA'	COMUNE DI PRATO	Gennaio 2015