



Comune Prato  
Realizzazione di un condominio solidale  
in via A. Meoni

Soggetto attuatore:  
**epp edilizia pubblica pratese**

Via Gioia n. 20 59100 Prato  
tel. 0574 43771 fax 0574 437726  
c.f. e.p.iva 01937100970

PRESIDENTE  
Ing. Federico Mazzoni  
RESPONSABILE DEL PROCEDIMENTO  
Ing. Giulia Bordina E.P.P. S.p.A.  
PROGETTO  
Ing. Giulia Bordina E.P.P. S.p.A.  
PROGETTO STRUTTURALE E IMPIANTI  
Ing. Leonardo Negro  
Ing. Francesco Rossi  
Ing. Riguccio Soci  
COORDINATORE DELLA SICUREZZA IN FASE DI PROGETTAZIONE  
Ing. Riguccio Soci

PROGETTO ESECUTIVO

ARCHITETTONICO TAVOLA  
Superamento barriere architettoniche: **A08**

SCALA 1:50 REV. 00 DATA 21/11/2016 FILE CONDOMINIO SOLIDALE 2016\_PE (04).DWG

E9.1

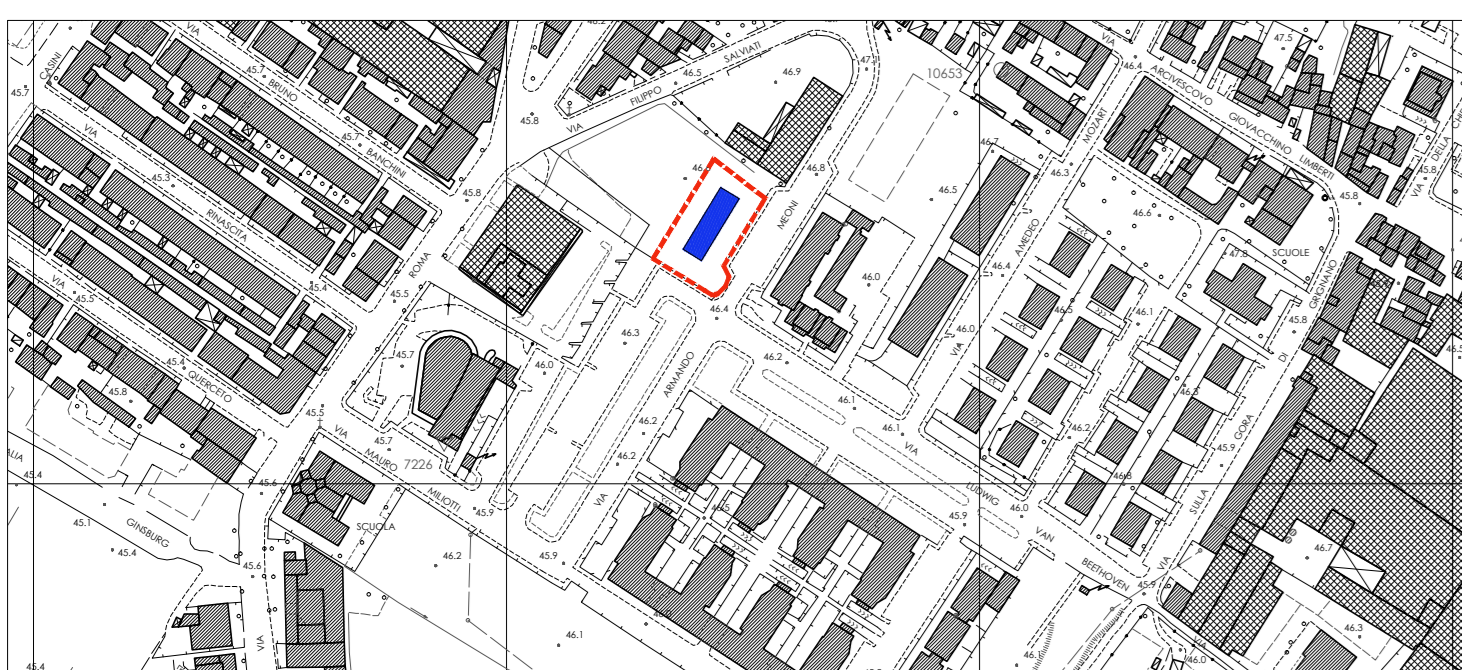

Planimetria  
scala 1:2000

VERIFICA ACCESSIBILITA'  
SPAZI COMUNI  
PIANO TERRA

scala 1:100

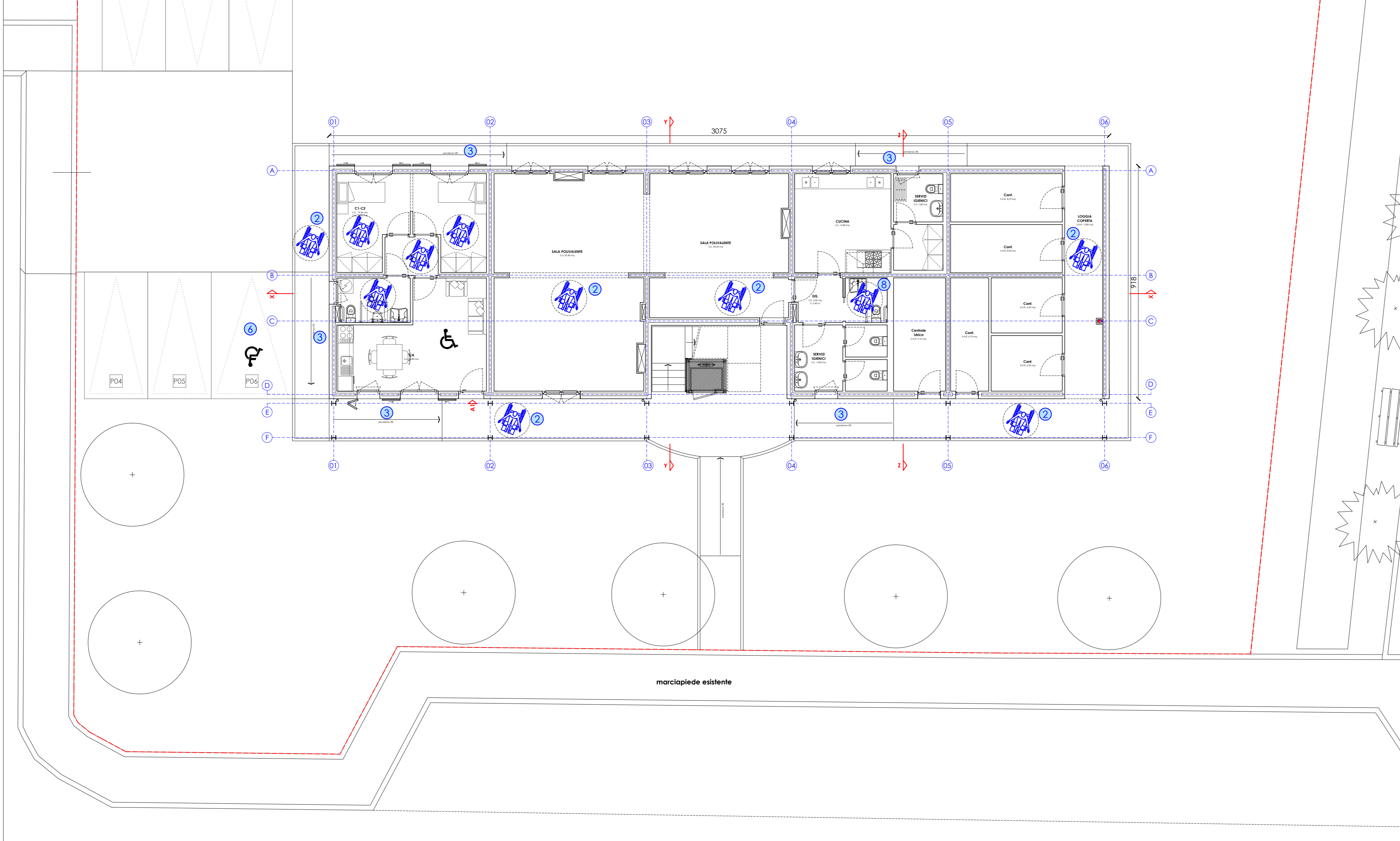

PIANO PRIMO

scala 1:100

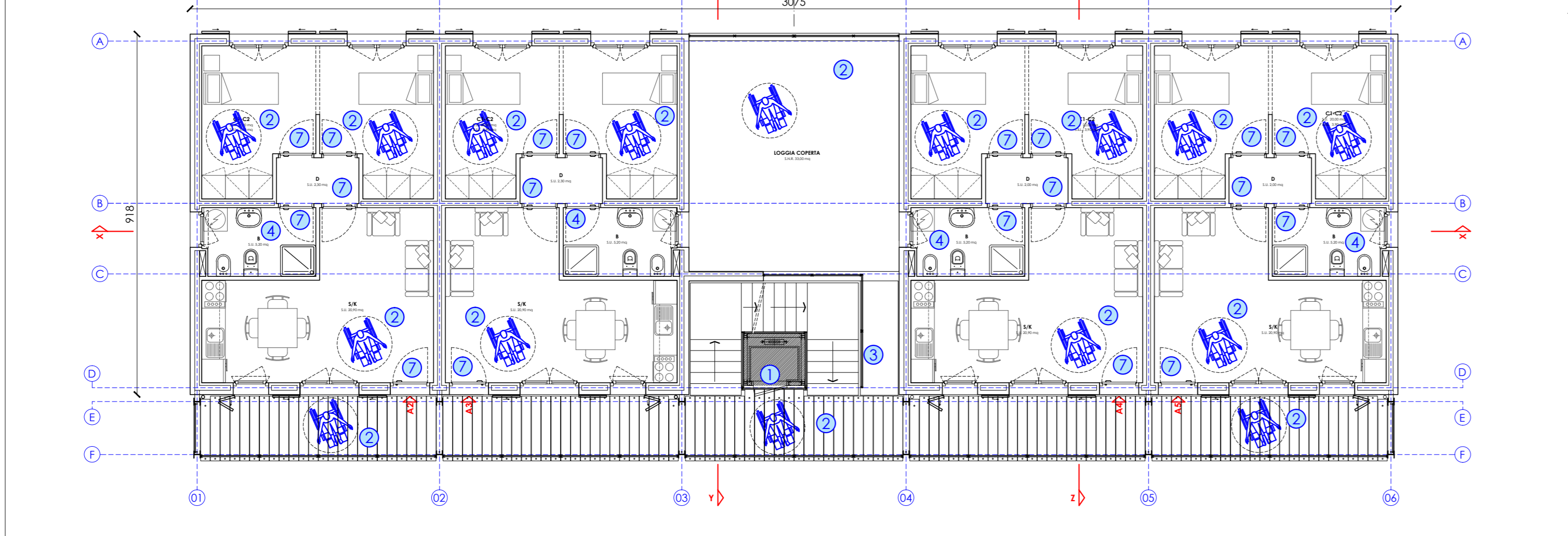

VERIFICA ACCESSIBILITA'  
ALLOGGIO A1

scala 1:50

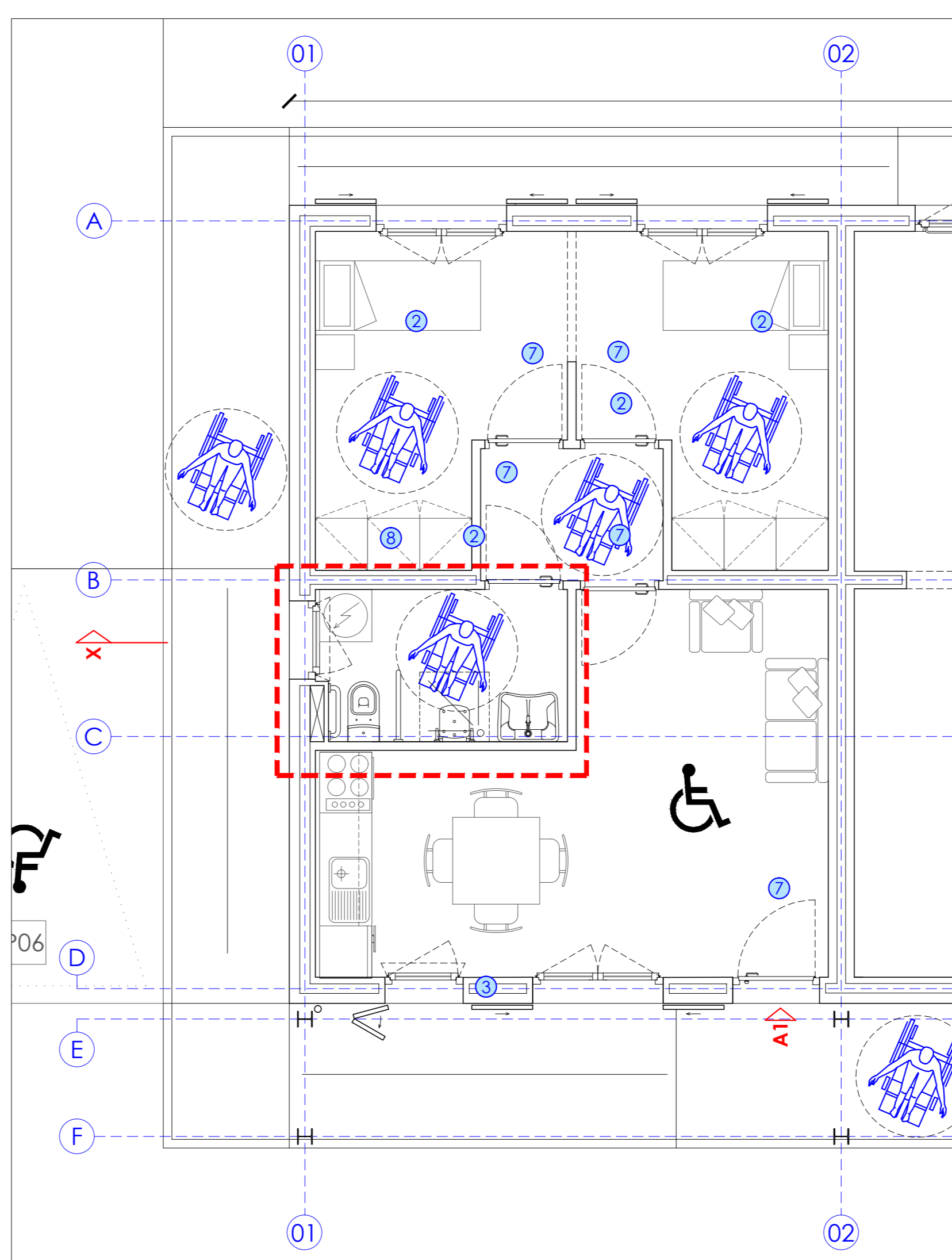

VERIFICA ACCESSIBILITA'  
SERVIZIO IGIENICO ALLOGGIO A1

scala 1:20

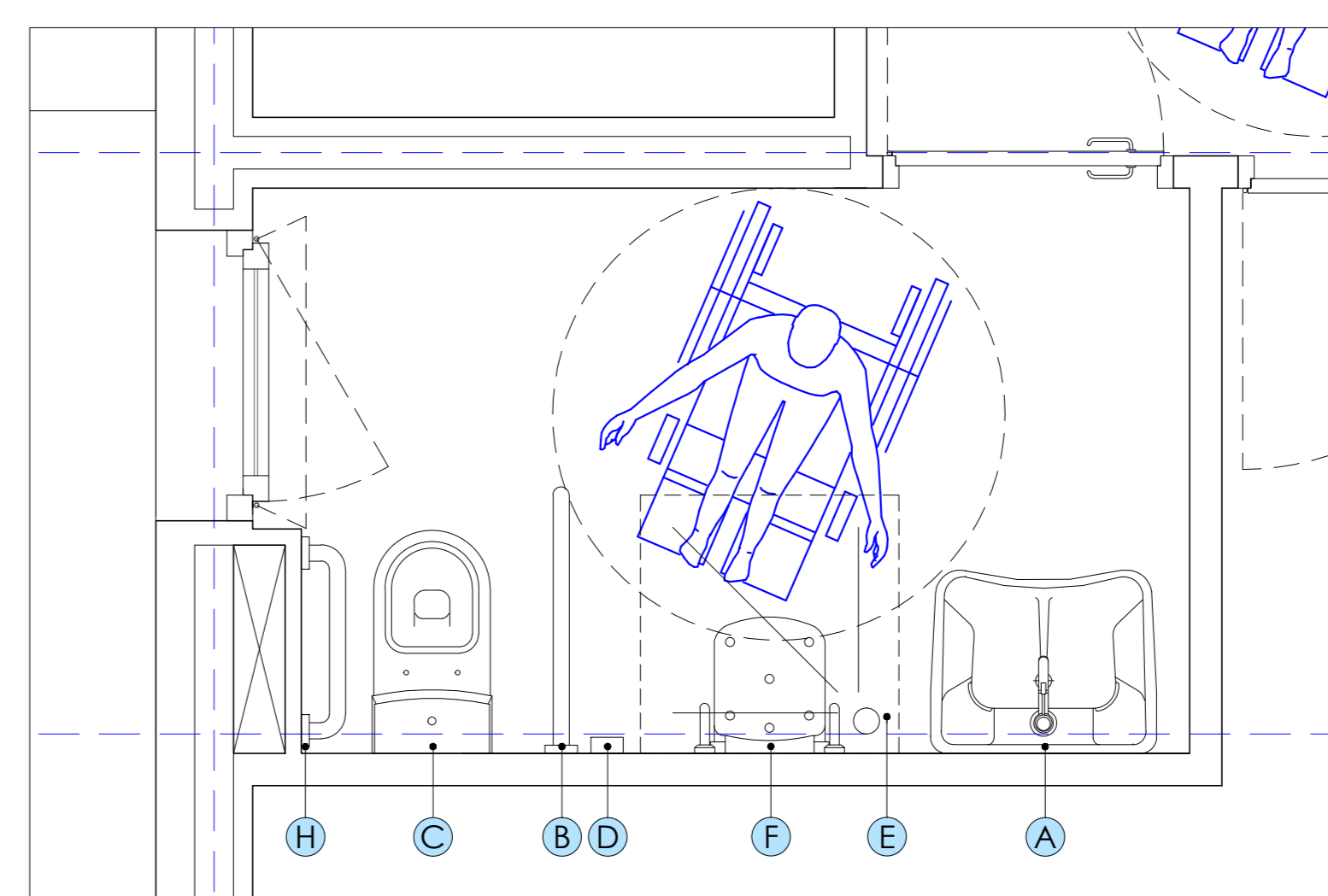

LEGENDA ADATTABILITA'  
Unità immobiliari ad uso  
residenziale

- A Lavabo del tipo sospeso
- B Maniglione ribaltabile diam. 30mm - h. 80 cm
- C Vaso del tipo sospeso
- D Campanello d' emergenza
- E Doccia a pavimento
- F Sedile ribaltabile
- G Bidet del tipo sospeso
- H Maniglione fisso

LEGENDA SOVRAPPOSTO

- Stato Adattato
- Stato di Progetto

VERIFICA ADATTABILITA'  
BAGNI TIPO

scala 1:20

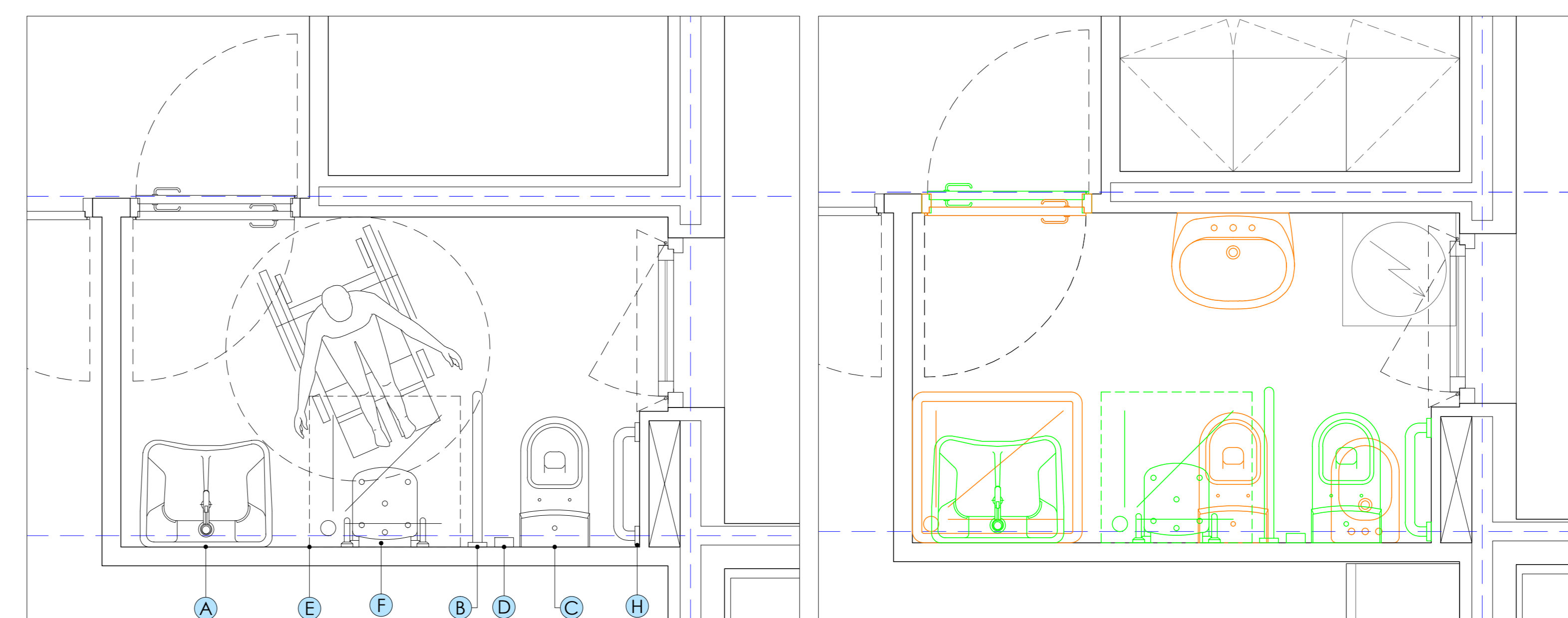

stato adattato

stato sovrapposto

LEGENDA VISIBILITA'  
Unità immobiliari ad uso residenziale

- 1 Scala:  
- larghezza min. 120 cm  
- rapporto 2a+g=62-64 cm  
- pedata min. 30 cm  
- parapetto h. min. 100cm  
- possibilità di installare servoscala  
- la scala serve due piani, non è obbligatoria l'installazione dell'ascensore
- 2 Spazio interno per inversione di marcia di persona in carozzina
- 3 Percorso esterno con pendenza max=8%
- 4 Servizio igienico visibile e adattabile (requisito minimo: avvicinamento vaso e lavabo)
- 5 Balcone con spazio in cui sia iscrivibile una circonferenza di 140 cm e parapetto con h. min.=100cm
- 6 Posto auto con larghezza min.=320 cm
- 7 Porte con larghezza min.=80 cm
- 8 Servizio igienico accessibile